

Mapa de atuação da Fundação Pró-Lar e atuação das subprefeituras  
Lotes pertencentes a Fundação Pró-Lar

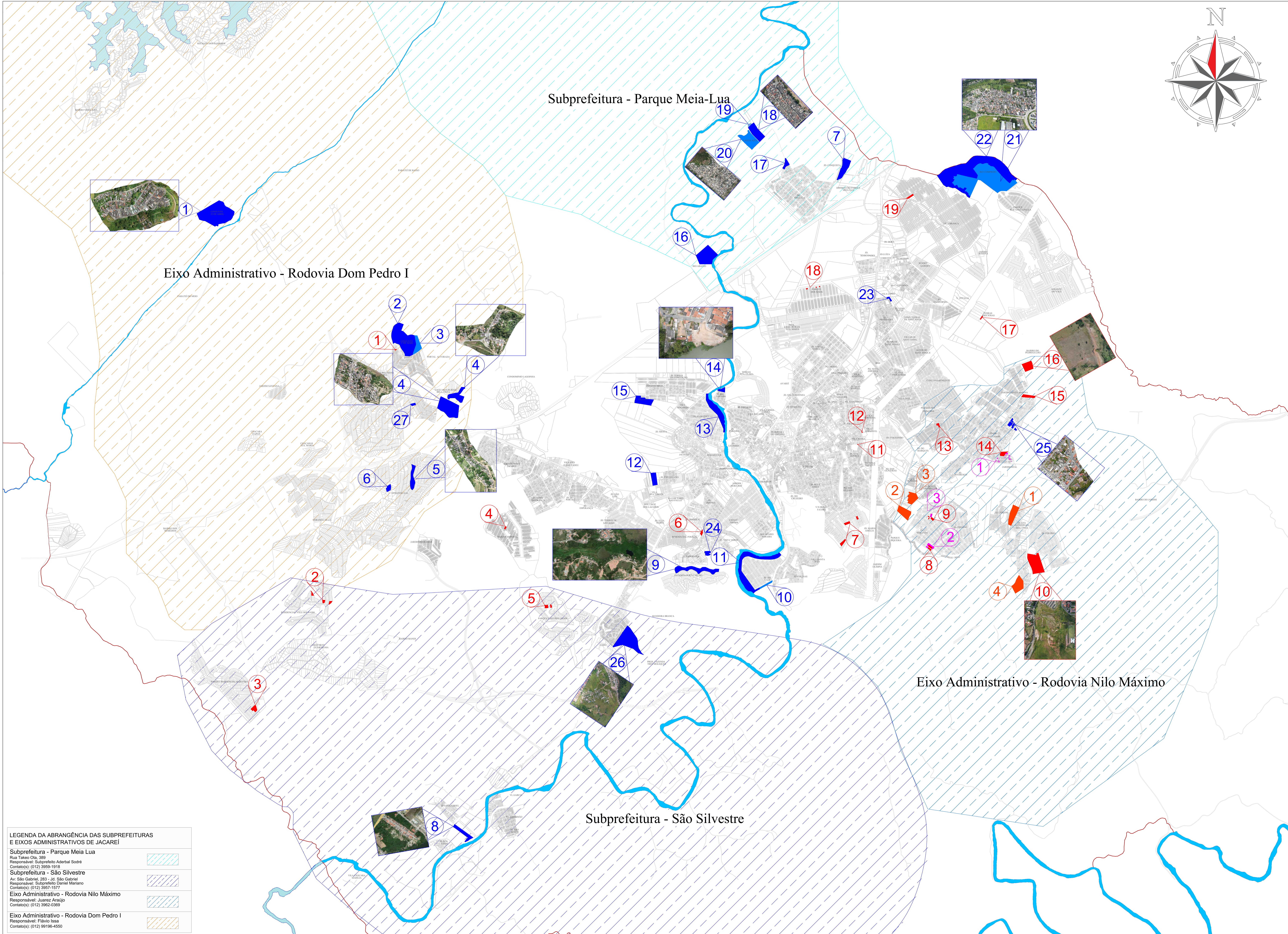
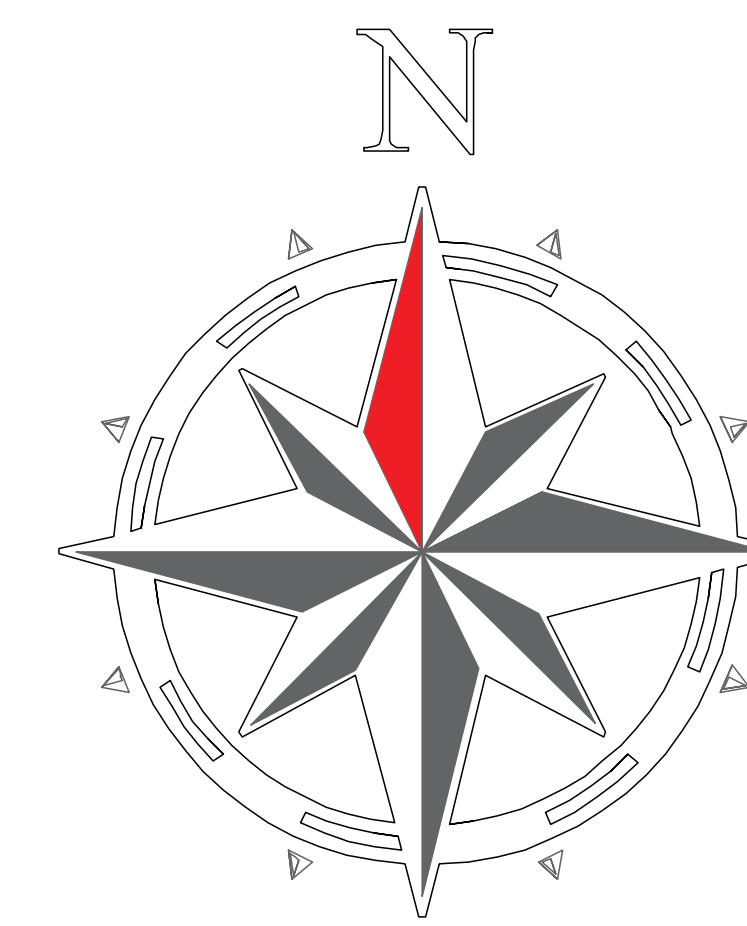

Identificação	Bairro	Logradouro	Número de lotes
1	Jardim do Portal	Rua Cláudio Gonçalves de Souza	1
2	Residencial Parque Lago Dourado (B. de São Sebastião)	Estr. Mun. Edson Leões de Freitas / Estr. dos Escravos	6
3	Parque Residencial Iguatibá	Rua Deus	5
		Rua Araújo	3
4	Jardim Imperial	Rua José Alonso Maria (Antiga Rua 27)	10
5	Parque Vale dos Lagos	Rua 09	4
6	Cidade Jardim / Jardim Dindêta	Rua Clara Fogaça de Almeida	1
		Rua Bruno Galati	2
		Rua Fábio Toledo Miotto	2
7	Jardim Maria Amélia	Avenida Sílvia Pires de Oliveira	9
		Rua José Benedito de Oliveira	8
8	Jardim Paraíso	Rua José Jordão Mercadante	17
9	Jardim Yolanda	Rua Antonieta Capelli Di Domenico	24
10	Jardim Colônia	Rua Canadá	1
11	Vila Maria / Vila Formosa	Rua Walter Vicente Grecco	3
12		Rua Atlanta	1
13	Jardim do Marquês	Rua Marquês de Abrantes (Antiga Rua 13)	6
		Rua Marquês de Vila Real de Prata Grande (Antiga Rua 14)	13
14	Pedregalho / Jardim Real	Rua Padre Maria Antonia Bonetti	1
15	Parque dos Príncipes	Avenida São Jorge	1
16	Jardim Santa Marina	Avenida João Lino Filho	1
17	Jardim Santa Ana do Pedregalho	Rua Eta Frederici Lemes	11
		Rua Rafael Gonçalves de Campos	3
		Rua Epitácio Felix Barbosa (Antiga Rua 3)	3
18	Parque dos Sinos	Rua Pastor Domingos Rodrigues dos Santos	3
		Rua Expedicionário João Rosa de Silva Junior (Antiga Rua 6)	3
19	Vila Branca II	Avenida das Letras	1

Regularização Fundiária

Identificação	Bairro	Status	Número de Lotes*
1	Vinte e Dois de Abril	Em processo de regularização	322
2	Primeiro de Maio (1ª fase)	Regularizado	614
3	Primeiro de Maio (2ª fase)	A regularizar	65
4	Chácaras Bela Vista I e II	Em processo de regularização	290
5	Veraneio Iaj	Em processo de regularização	85
6	Veraneio Iaj	Em processo de regularização	27
7	Jardim Conquista	Em processo de regularização	219
8	Chácaras Marília	Regularizado	111
9	Porto Velho	Em processo de regularização	50
10	Jardim do Vale (49 lotes)	Regularizado	49
11	Jardim do Vale (Ago)	A regularizar	350
12	Rua Projetada (REURBE)	Em processo de regularização	Não informado
13	Av. Mississippi	Em processo de regularização	106
14	Rua Javari	Em processo de regularização	30
15	Vila Ita	Em processo de regularização	208
16	Cepinho	Em processo de regularização	60
17	Fazenda Conceição	Regularizado	39
18	Lagoa Azul (1ª fase)	Regularizado	284
19	Lagoa Azul (2ª fase)	A regularizar	10
20	Lagoa Azul (invasão)	A regularizar	414
21	Rio Comprido (Sagoplar)	Em processo de regularização	1023
22	Rio Comprido (Pro-Lar)	A regularizar	370
23	Vera Lucia	Regularizado	18
24	Jardim Panorama	Em processo de regularização	32
25	Área da Fonte	Regularizado	50
26	Coração Valente	Em processo de reassentamento	241
27	Vila Xucuri	Em processo de regularização	12

Lotes em permissão de uso

Identificação	Bairro	Logradouro	Número de Lotes
1	Jardim Real	Rua Sinésio Vilhena de Silva (Rua 1)	4
		Rua Bom Jesus	6
		Rua 2	4
		Rua A	12
2	Jardim Paraíso	Rua 3	1
		Rua 4	5
		Rua José Jordão Mercadante	6
		Rua Profª Dirceu Junqueira de Souza	6
3	Jardim Yolanda	Rua Michel Sayegh	6
		Rua Amazilli Ramas de Azevedo	16
		Rua Antonieta Capelli Di Domenico	6

Bairros abrangidos pelas subprefeituras

Subprefeitura Meia Lua	Subprefeitura São Silvestre	Eixo Nilo Máximo	Eixo Dom Pedro I
Parque Meia Lua	Bandeira Branca II	Cidade Salvador	Bela Vista I
Lagoa Azul	Vila Garcia	Jardim Colônia	Bela Vista II
Jardim Conquista	Vila São João	Jardim do Marquês	Igarapés
Rio Abaixo	São Sebastião	Jardim Paraíso	Chác. Reun. Igarapés
Pagador Andrade	Jardim São Gabriel	Jardim Pitoresco	Primeiro de Maio
Bairro	Chácaras Marília	Jardim Real	Portal Alvorada
	Jardim Boa Vista	Jardim Sta. Marina	22 de Abril
	Chác. Guararema	Jardim Yolanda	Santana
		Pq. dos Príncipes	Janic
		Novo Amanhecer	Chác. Sta. Maria
		Sto. Antª Boa Vista	Chác. Itapoá
			Res. Vale Dourado
			Rec. dos Passaros
			Águas de Igaratá
			Vista Azul
			Veraneio Iaj
			Veraneio Trajé

Empreendimentos MCMV

Identificação	Bairro
1	Conj. Res. Acácias - Conj. Res. Planalto
2	Conj. Res. Santa Isabel - Conj. Res. Santa Isaura
3	Conj. Res. Santa Teresinha I e II
4	Conj. Res. Araucárias

LEGENDA DA ABRANGÊNCIA DAS SUBPREFEITURAS E EIXOS ADMINISTRATIVOS DE JACAREÍ

Subprefeitura - Parque Meia Lua Rua Takeo Ota, 389 Responsável: Subprefeito Aderbal Sodré Contato(s): (012) 3958-1918	
Subprefeitura - São Silvestre Av. São Gabriel, 283 - Jd. São Gabriel Responsável: Subprefeito Daniel Mariano Contato(s): (012) 3957-1377	
Eixo Administrativo - Rodovia Nilo Máximo Responsável: Juarez Araújo Contato(s): (012) 3962-0369	
Eixo Administrativo - Rodovia Dom Pedro I Responsável: Flávio Issa Contato(s): (012) 99196-4550	

